E.M.S.

EUROPE MANAGEMENT SANTÉ

Promoteur de compétences

ANAAH

Association Nationale des Attachés d'Administration Hospitalière

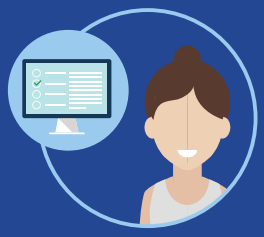

CYCLE PRÉPARATOIRE AU CONCOURS D'ATTACHÉ ADMINISTRATION HOSPITALIÈRE

- **70% DE REUSSITE AU CONCOURS SUR LES 3 DÉRNIÈRES ANNÉES**
- **+ DE 300 CANDIDATS FORMÉS SUR 10 ANS**
- **DES OUTILS MODERNES À VOTRE DISPOSITION**
- **100% DE FORMATION EN PRÉSENTIEL**
- **DES FORMATEURS D'EXCELLENCE**

La formation de référence pour tout professionnel souhaitant présenter le concours selon les modalités fixées par l'arrêté du 15 février 2012 .

ogdpc — ODPC habilité à dispenser des programmes de DPC

2017 - 2018

WWW.EM-SANTE.COM

CONTEXTE DE LA FORMATION

POURQUOI DEVENIR ATTACHÉ D'ADMINISTRATION HOSPITALIÈRE ?

La question mérite de se poser car le concours représente un engagement important, pour un statut qui a peu évolué et une rémunération qui interroge en regard des tâches.

Or les fonctions ont bien changé et les responsabilités aussi. Depuis la naissance du corps des AHH, succédant aux chefs de bureau, jusqu'aux dernières réformes hospitalières issues de la loi de modernisation de janvier 2016 faisant suite à la mise en place des pôles d'activités et aux règles de gouvernances issues de la loi HPST, les attachés ont vu leurs tâches se diversifier et se complexifier.

Le métier d'Attaché présente toutefois de nombreux avantages, le premier étant la place importante qui leur est réservée au sein d'un établissement, et la relation privilégiée qu'ils ont avec les décideurs.

Les directeurs d'hôpitaux définissent le rôle des Attachés comme prépondérant dans le fonctionnement actuel d'un établissement et dans la relation de confiance qui les lie. Les DH ne pourraient pas avoir une assurance forte dans leurs fonctions sans une bonne équipe d'AAH.

Au-delà d'un métier passionnant, centré sur des problématiques concrètes, des responsabilités importantes et des rapports humains très enrichissants, le poste d'Attaché peut constituer un véritable tremplin pour progresser dans sa carrière.

LE PARTENARIAT ENTRE EMS ET L'ANAAH :

Nous travaillons en collaboration avec l'Association des Attachés pour ce concours. En effet, qui de mieux pour préparer les candidats que des Attachés titulaires, ayant su mobiliser leurs connaissances et trouver les bon outils pour réussir ? De par leurs fonctions de représentation ils ont également une vision large du métier et peuvent aider les candidats à se positionner, tant à l'oral qu'à l'écrit.

Ils bénéficient d'une forte expérience métier et sont à même de répondre à plusieurs thèmes en lien avec l'arrêté. En effet ce sont des formateurs réguliers et ils bénéficient donc d'une approche pédagogique indispensable pour aider les candidats à assimiler les connaissances du concours.

E.M.S.
EUROPE MANAGEMENT SANTÉ
Promoteur de compétences

ANAAH
Association Nationale des Attachés d'Administration hospitalière

PRÉSENTATION DE EMS

EMS, PROMOTEUR DE COMPÉTENCES

Europe Management Santé accompagne les professionnels de la santé tout au long de leur carrière autour des valeurs fondamentales qui ont fait sa réputation : qualité, innovation, proximité et expertise.

Nous sommes un promoteur de compétences, intervenant à toutes les étapes de la carrière des agents.
Grâce à notre expérience de plus de 20 ans et à l'écoute permanente des réformes, nous avons pu mesurer et anticiper les changements du monde de la santé et comprendre les évolutions ainsi que leurs impacts sur les Ressources Humaines et les organisations.

Nos équipes de formateur/consultant sont constituées de professionnels ayant tous une activité liée au monde de la santé ce qui nous permet de rester très proches des problématiques et des besoins de formation.

Notre offre de préparation aux concours s'étend principalement autour de postes à hautes responsabilités. Nous avons des taux de réussite importants grâce à une proximité avec nos candidats et des programmes adaptés à leurs besoins.

Notre réputation s'est construite sur la grande qualité de nos intervenants et de nos prestations et surtout sur les succès de nos préparations aux concours, comme en témoignent les évaluations réalisées par nos stagiaires.

EVOLUTION ET METHODOLOGIE

ÉVOLUTION DE CARRIÈRE

Nos pôles de compétences confirment notre volonté de progrès constant afin d'offrir des solutions de formation/conseil/ accompagnement au plus proche des attentes de nos clients, de leurs métiers et de leurs ressources humaines.

PRÉPA CONCOURS D'ATTACHÉ D'ADMINISTRATION HOSPITALIÈRE : 20 jours + jours de préparation orale

FAE ADJOINT DES CADRES
Adaptation au poste : 27 jours de formation selon l'arrêté

PRÉPARATION AU CONCOURS D'ADJOINT DES CADRES
15 jours de formation + l'oral

MÉTHODOLOGIE

OUTILS NUMÉRIQUES INTERACTIFS

Nous utilisons des outils numérique intéractifs de dernière génération, pour vous apporter. Tableau interactif, tablette tactile, etc...

ACCOMPAGNEMENT INDIVIDUEL

Chaque personne est unique, c'est pour cela que EMS à choisit d'accompagner de façon indivuel chacun dans sa formation et évolution.

E-LEARNING ET SERIOUS GAME

Connectez vous de chez vous à notre plateforme en ligne, completer votre formation à distance. Serious game, outil pédagogique et video ludique.

ANALYSE ET RÉAJUSTEMNT DES PRATIQUES PROFESSIONNELLES

Texte à trouver.

UN ACCOMPAGNEMENT PAR DES EXPERTS

LES INTERVENANTS

Stéphanie TRINIOL
Attachée d'administration hospitalière
Attaché d'administration hospitalière, direction de la stratégie, APHP, Présidente de l'association des AAH

Nadège LAISMAN
Attachée d'administration hospitalière
Contrôle de gestion

Pierre PERRES
Attaché d'administration hospitalière
Vice -Président de l'Association des Attachés, Responsable des Ressources humaines médicales (Paris Sud, APHP)

Roland MULLER
Attaché d'administration hospitalière
Finances

Bernard ROUAULT
Directeur d'hôpital
Groupement de coopération sanitaire Amplitude

Alexandre THERRE
Directeur d'hôpital
Ancien directeur des ressources humaines, magistrat

Pierre-Yves NEAULAU
Avocat
Professeur en droit et méthodologie

Jerôme FISMAN
Juriste
Correcteur au CNG, spécialiste en législation de la sécurité

Marianne DUCASSE
Hypokâgne
Professeur de lettre et méthologie

FORMATIONS

3 GRAND AXES DE TRAVAIL

1 MÉTHODOLOGIE DES ÉPREUVES

- Méthodologie de la dissertation
- Méthodologie de la note de synthèse
- Méthodologie de l'épreuve orale
- Culture générale

2 ENVIRONNEMENT HOSPITALIER

- Culture hospitalière
- Droit hospitalier
- Matières en option
- Culture sanitaire, sociale, médico-sociale

3 FONCTION ET RÔLE DE L'AAH

- Construction du dossier professionel
- Positionnement aux épreuves en tant qu'AAH

CALENDRIER DES ÉPREUVES

EPREUVES ÉCRITES MAI / JUIN 2018	Résultats d'admissibilité *Mi septembre 2018*	Epreuves orales *Octobre 2018*	Résultats d'admission *Mi décembre 2018*

La périodes des inscriptions est généralement fixée entre février et mars.

TÉMOIGNAGE

TÉMOIGNAGE D'UN CANDIDAT :

« La formation proposée par l'organisme est très riche et adaptée à nos attentes, d'autant qu'elle s'est modifiée en fonction de nos demandes.

La qualité des intervenants est très bonne, voire excellente pour certains, leur principal objectif étant de nous offrir tous les moyens pour réussir le concours tant à l'écrit qu'à l'oral.

Ils nous projettent dans la fonction d'AAH, nous ouvrant de nouveaux horizons dans la fonction hospitalière. Très bonne formation que nous recommandons, reprenant les notions fondamentales en droit hospitalier

PROGRAMME

MODULE MÉTHODOLOGIQUE

DISSERTATION

• Mise en situation des épreuves écrites et orales- devoirs sur table et à distance
• Méthodologie de la dissertation :

1- Analyser le sujet :
- Le travail préliminaire
- Problématiser
- La recherche d'idées

2- La construction du plan :
- Le plan dialectique (ou critique)
- Le plan analytique
- Le plan thématique

3- Argumenter

4- L'introduction et la conclusion, les transitions :
- La conclusion
- Les transitions

NOTE DE SYNTHÈSE

• Examens blancs tout au long de la formation et correction personnalisée

1- L'analyse du dossier
- L'étude du dossier
- Le relevé d'idées

2- Le plan détaillé et la rédaction de la note
- Le plan détaillé
- La phase de rédaction

• Suivi à distance intersession
Corrections des travaux écrits - dossier professionnel - fiches et dossiers thématiques

FONCTION AAH

• **Rôle et positionnement de l'AAH**
- Approche systémique de la fonction et sa place au sein de l'établissement
- La coordination des services et le suivi des activités en fonction du service

• **Management et gestion hospitalière**
- Encadrement d'équipe(s), gestion et développement des personnels
- Gestion des moyens et des ressources : techniques, financières, humaines, informationnelles
- Organisation et suivi opérationnel des activités, coordination avec les interlocuteurs internes et externes

CULTURE GÉNÉRALE

• Culture générale, connaissance de l'actualité et curiosité intellectuelle
• Comment élargir sa culture générale à travers quelques méthodes
• Connaître les thèmes récurrents
• Typologie des sujets en fonction de l'actualité
• Structuration de texte et rédaction d'une dissertation de culture générale. Exercices rédactionnels.
• Proposition de lectures ou autres (Presse, livres, émissions, sites, actualité culturelle, etc.)

AVEC VOUS POUR RÉUSSIR
Nous sommes à vos côtés tout au long de votre carrière

INNOVATION
Outils numériques
Pédagogie novatrice

E-learning

PROXIMITÉ
En Inter : 3 sites entièrement équipés
Paris - Chaville - Sèvres

En Intra : formation réalisée dans votre établissement

QUALITÉ
20 ans d'expertise
Des formateurs en activité, proches de vos pratiques

Formation conforme à la certification HAS

INSCRIPTION

Information et renseignement au 01 49 66 22 51 ou par mail inscription@em-sante.com

RESPONSABLE PEDAGOGIQUE DU CONCOURS : MARTINE PERRASSE.

METHODOLOGIE

Alternance d'apports méthodologiques et d'analyse de pratiques

- Formation 100% présentielle.
- Formation au plus proche des candidats.
- Plateforme numérique.
- Mise en situation réelle de concours.
- Suivi personnalisé.
- Suivi à distance.

FINANCEMENT

Formation financée par le droit individuel à la formation et le congé individuel à la formation. Formation pouvant être totalement prise en charge par l'établissement ou l'ANFH.

Conception graphique © ARCTIC STUDIO - www.arcticstudio.fr

EM SANTÉ

33, avenue de l'Europe
92310 Sèvres

> WWW.EM-SANTE.COM

Accessibilité : BUS 171 M 9 T 2 RER N ou L